

avidсен

2
YEARS

GUARANTEE



SUPPORT
CALL

HomeSensor IR-Wall WIFI- BEWEGUNGSDETEKTOR

Ref.127043



AvidsenHome



www.avidсен.com

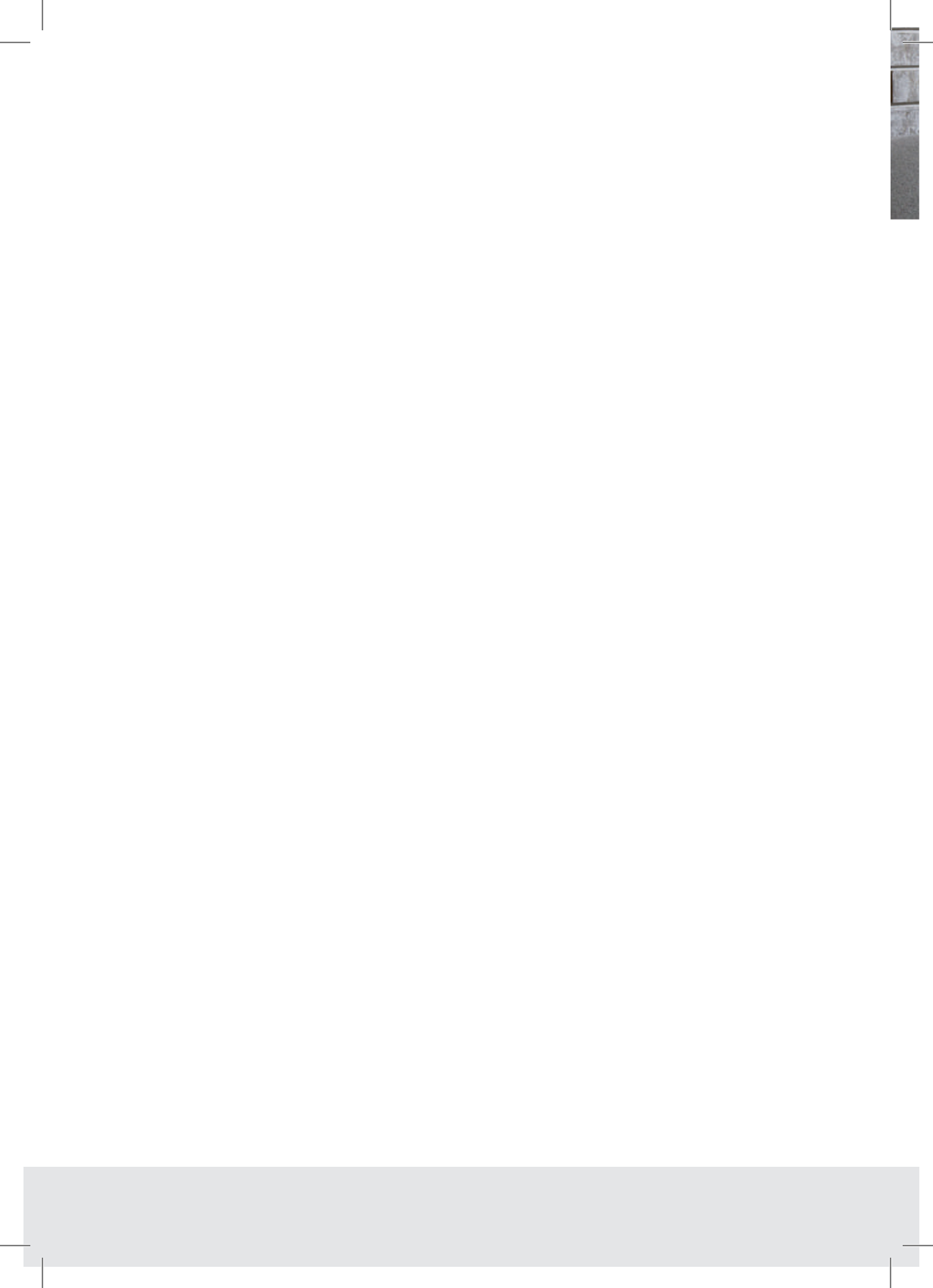



INHOUDSOPGAVE

A - VEILIGHEIDSVORSCHRIFTEN

1 - GEBRUIKSVORSCHRIFTEN	04
2 - WAARSCHUWING	04
3 - ONDERHOUD EN REINIGING	04
4 - RECYCLAGE	04

B - BESCHRIJVING VAN HET PRODUCT

1 - INHOUD VAN DE KIT	05
2 - VERBODEN BEWEGINGSENSOR	05
3 - DETECTIEZONE	05

C - INSTALLATIE

1 - INSTALLATIE VAN DE SENSOR OP DE MUUR OF AAN HET PLAFOND	06
2 - LADEN VAN DE BATTERIJ	06

D - WERKING MET DE APPLICATIE

1 - VERBINDING	7
1.1 - Installatie van de mobiele applicatie en aanmaak van een account	7
1.2 - Verbinding van de IRWALL	8

E - GEBRUIK

1 - GEBRUIK MET DE APPLICATIE	10
-------------------------------	----

F - TECHNISCHE EN WETTELIJKE INFORMATIE

1 - TECHNISCHE EIGENSCHAPPEN	10
2 - GARANTIE	11
3 - HULP EN TIPS	11
4 - CONFORMITEITSVERKLARING	11

A - VEILIGHEIDSVOORSCHRIFTEN

1 - GEBRUIKSVOORSCHRIFTEN

- Lees deze handleiding volledig door voordat u met de installatie begint.
- Laat kinderen niet met het product spelen.
- Het product is uitsluitend bedoeld voor gebruik binnenshuis.
- Dit product is bedoeld voor gebruik met een wifi-compatibele smartphone.

2 - WAARSCHUWING

Dit product is ontworpen om bewegingen te detecteren op een afstand van minder dan 6 meter en met een hoek van 115° en moet gebruikt worden met de Avidsen Home-applicatie. Bij elk ander gebruik van dit apparaat vervalt de garantie en de mogelijkheid om gebruik te maken van technische ondersteuning. Voor gebruik waarbij de instructies van deze handleiding niet worden nageleefd en schade wordt veroorzaakt, kan het bedrijf Avidsen niet aansprakelijk worden gesteld. Houd toezicht op kinderen om ervoor te zorgen dat ze niet met het apparaat spelen.

3 - ONDERHOUD EN REINIGING

De buitenkant van het kastje kan regelmatig schoongemaakt worden.

- Voordat u het product manipuleert, moet de stroom uitgeschakeld worden.
- Geen schurende bestanddelen, bestanddelen die alcohol bevatten, oplosmiddelen of andere ontvlambare producten gebruiken.
- Het apparaat niet rechtstreeks bespuiten met een spuitbus.

4 - RECYCLAGE



Dit logo betekent dat u geen apparaten die buiten gebruik zijn, mag wegwerpen bij het huishoudelijk afval. De gevaarlijke stoffen die ze mogelijk kunnen bevatten, kunnen de gezondheid en het milieu schaden. Vraag uw distributeur om deze apparaten terug te nemen of maak gebruik van de middelen voor selectieve inzameling die door uw gemeente ter beschikking worden gesteld.



Pour en savoir plus :
www.quefairedemesdechets.fr

B - BESCHRIJVING VAN HET PRODUCT

De infraroodsensor is het hoofdbestanddeel van de smartsensor. Hiermee kunnen bewegingen gedetecteerd worden op een afstand van minder dan 6 m en een maximale hoek van 115°. De sensor is uitgerust met een wifi-verbinding, waardoor communicatie met de Avidsen Home-applicatie mogelijk is. U kunt bijvoorbeeld:

- Een Avidsen Home HomeLight-lamp automatisch inschakelen en uitschakelen
- De smart HomePlug inschakelen en uitschakelen
- De verwarming of airconditioning aandoen, enz.

1 - INHOUD VAN DE KIT

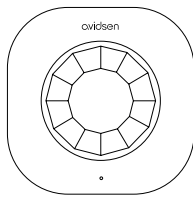

1 x1

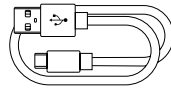

2 x1

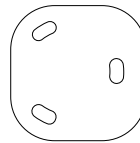

3 x1



4 x1

1	Een WIFI-bewegingsdetector
2	Een micro-USB-kabel

3	Een steun met dubbelzijdig plakband
4	Een hulpmiddel om de detector te resetten

2 - VERBONDEN BEWEGINGSENSOR

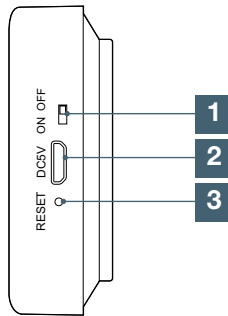
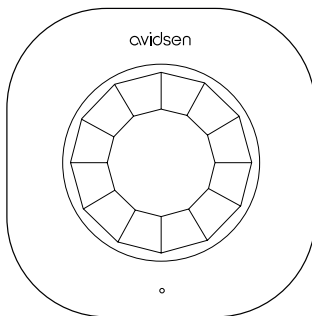

1	Reset-knop
2	Micro USB-aansluiting om het product op te laden
3	ON/OFF-knop

3 - DETECTIEZONE

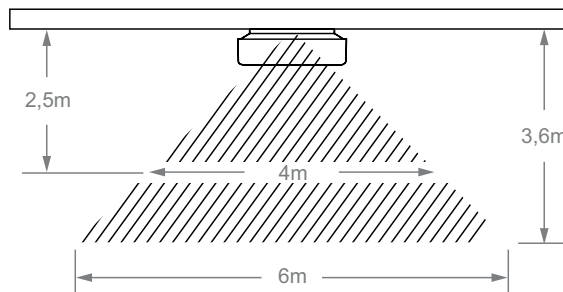

1 - INSTALLATIE VAN DE SENSOR OP DE MUUR OF AAN HET PLAFOND

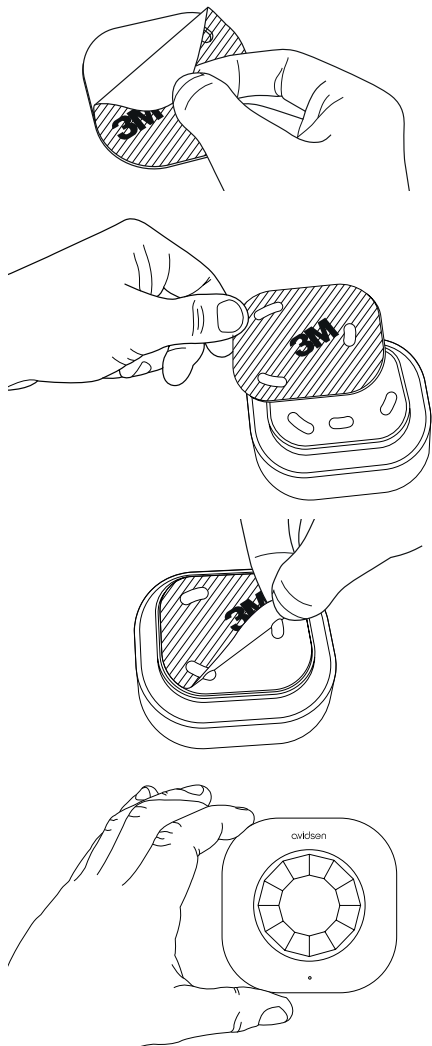

2 - LADEN VAN DE BATTERIJ

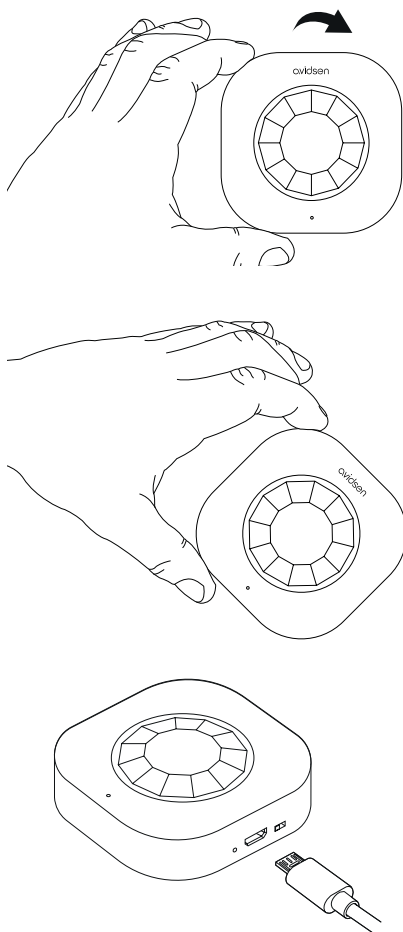

D - WERKING MET DE APPLICATIE

1 - VERBINDING

1.1 - INSTALLATIE VAN DE MOBIELE APPLICATIE EN AANMAAK VAN EEN ACCOUNT

Dit product werkt uitsluitend met de frequentie 2.4Ghz. Verzeker u ervan dat uw smartphone op het moment van koppeling verbonden is met deze specifieke frequentie. Neem in geval van twijfel contact op met uw internetprovider.

Zet, zodra de IRWall bevestigd is, de schakelaar op ON en volg de volgende instructies om over te gaan tot de koppeling. Download de applicatie Avidsen Home op de Play Store of op de Apple store.



Start de applicatie en meld u aan als u reeds een account heeft. Als dit niet het geval is, druk dan op CREER UN NOUVEAU COMPTE (NIEUW ACCOUNT AANMAKEN) en volg de aanwijzingen van de applicatie.



Nadat u akkoord bent gegaan met het privacybeleid, maakt u een account aan met een e-mailadres.



In beide gevallen kiest u eerst uw land. Hierna voert u uw e-mailadres in en selecteert u **Obtenir le code de vérification** (Verkrijgen van de verificatiecode).

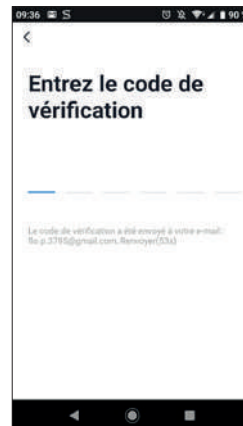

In de hierop volgende seconden ontvangt u een bevestigingscode in uw inbox. Voer deze code in om de inschrijving af te ronden.

Let op: deze e-mail kan zich in uw ongewenste berichten bevinden.

Als u geen code heeft ontvangen voor het einde van de aftelperiode, druk dan op **renvoyer** (opnieuw versturen) en controleer of u uw e-mailadres juist heeft ingevoerd.

D - WERKING MET DE APPLICATIE



Om de inschrijving te beëindigen, kiest u een wachtwoord tussen 6 en 20 tekens, met alleen letters en cijfers. Druk vervolgens op **Terminé** (Afgerond).

1.2 - AANSLUITING VAN DE IRWALL

Zodra het apparaat is aangesloten, bevindt hij zich standaard in de koppelingsmodus. Het lampje gaat dan net zolang knipperen tot de koppelingsprocedure beëindigd is. Indien dit niet het geval is, moet u de resetprocedure op uw telefoon volgen

Om te beginnen met de koppeling drukt u op **AJOUTER** (TOEVOEGEN). Verzekert u ervan dat uw telefoon goed verbonden is met het wifinetwerk 2.4GHz van uw internetbox. Als een apparaat reeds verbonden is met de applicatie (bv: IP-camera, smartplug, enz.) klik dan op de + rechtsboven de applicatie.

Selecteer het product dat u wilt koppelen en selecteer IRWall.

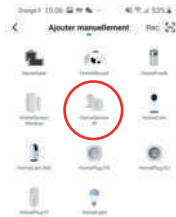

Controleer of de IRWall aanstaat en of het rode lampje knippert. Als dit niet het geval is, druk dan 5 sec. op de reset-knop zodat het rode lampje gaat knipperen.

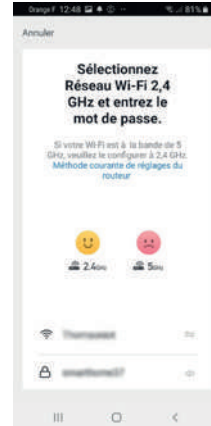

Selecteer uw 2.4GHz-wifinetwerk (let op: uw smartphone moet verbonden zijn met het wifinetwerk waarmee de wifi-bewegingsdetector ook verbonden zal worden), voer het wachtwoord van uw netwerk in en druk op **Suivant** (Volgende).

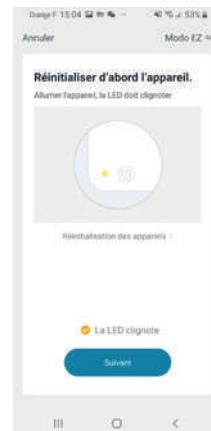

BELANGRIJK: Als er een bericht verschijnt met het verzoek om goedkeuring van uw positie, moet u hiermee akkoord gaan, zodat uw Android of IOS-apparaat uw wifi in de buurt kan vinden.

D - WERKING MET DE APPLICATIE

BELANGRIJK: Dit apparaat is compatibel met een wifinetwerk 2.4GHz - WPA/WPA2. Niet-compatibele wifi 5 Ghz niet-compatibele WEP-codering. Controleer de wifi-instellingen van uw box of neem contact op met uw internetprovider in geval van problemen met de verbinding. Als dit bericht verschijnt

Even geduld, de koppelingsprocedure kan enkele minuten duren.

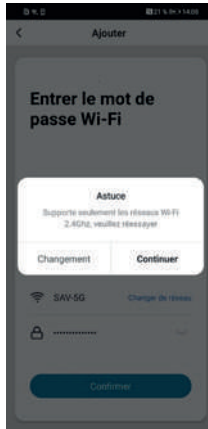

klikt u op **Changement** (wijzigen) of verbindt u uw smartphone met een 2.4GHz-verbinding en klikt u vervolgens op **Continuer** (verdergaan).

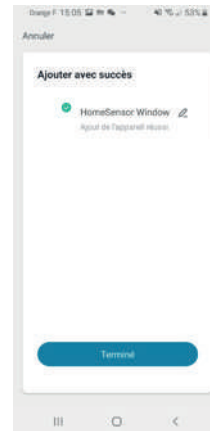

Uw HomeSensor werkt nu en verschijnt in uw applicatie.

U kunt uw sensor van Avidsen nu met uw smartphone bedienen.

U kunt hem een andere naam geven door te klikken op het potloodje rechts van de naam van het apparaat.

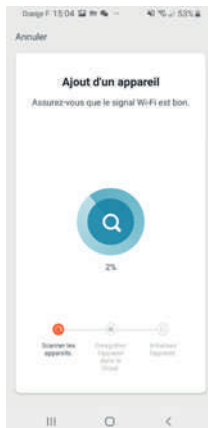

1 - GEBRUIK MET DE APPLICATIE

Met de sensor kunt u bewegingen in de kamer detecteren. U kunt meldingen op uw smartphone ontvangen en deze sensor gebruiken in combinatie met andere producten om automatiseringen aan te maken (zie tabblad scenario). U kunt de HomeLight-lamp bijvoorbeeld gedurende enkele minuten automatisch inschakelen als u voor de sensor loopt.

Het is bovendien mogelijk om het detail van de bewegingsdetecties in de applicatie te raadplegen.

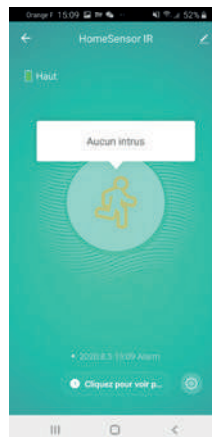

F - TECHNISCHE EN WETTELIJKE INFORMATIE

1 - TECHNISCHE KENMERKEN

Funcities	Bewegingsdetector
Verbinding	Draadloos - WIFI
Bestemd voor gebruik	Binnen
Detectiehoek	115°
Detectie-afstand	3.5 m x 6 m
Bedrijfstemperatuur	-10°C / +50°C
Opslagtemperatuur	-10°C / +50°C
Stroomvoorziening	5V - 1A bij het opladen
Batterij	Lithium 3.7V 500mA
Installatie	Op een muur of aan het plafond
Kleur	Wit
Beschermingsgraad	IP20
Radioprotocol	Wifi
Radiofrequentie	2.4 GHz
Protocol	802.11 b/g/n
Radiobereik	<ul style="list-style-type: none"> - In vrij veld: 50m - Metselwerk: 25m, door max. 3 muren - Gewapend beton: 10 m, door max. 1 muur/plafond . - Gipsplaat/Hout: 30 m, door max. 5 muren .

F - TECHNISCHE EN WETTELIJKE INFORMATIE

2 - GARANTIE

Dit product valt 2 jaar onder garantie, onderdelen en werkuren, vanaf de aankoopdatum. U moet het aankoopbewijs gedurende de hele garantieperiode bewaren.

De garantie is niet van toepassing op schade veroorzaakt door schokken en ongevallen.

3 - HULP EN ADVIES

- Als u ondanks de zorg die wij besteed hebben aan het ontwerp van onze producten en aan het publiceren van deze handleiding, toch nog problemen ervaart tijdens de installatie van uw product of nog vragen heeft, dan raden wij u aan contact op te nemen met onze specialisten die klaar staan om u te adviseren.

- Bij werkingsproblemen tijdens de installatie of na enkele dagen gebruik, moet u voor installatie contact met ons opnemen zodat een van onze technici de oorzaak van het probleem kan zoeken aangezien dit waarschijnlijk uit een foute instelling of een niet conforme installatie voortkomt. Als het probleem veroorzaakt wordt door het product zelf, krijgt u van de technicus een dossiernummer voor een retour naar de winkel.

Zonder dit dossiernummer heeft de winkel het recht de omwisseling van uw product te weigeren. Hulp nodig bij de inbedrijfstelling of de installatie van uw product?

Neem contact op met de technici van de dienst na verkoop op:

Helpline: +352 26302353

Van maandag tot vrijdag van 9 tot 12 uur en van 13 tot 17 uur.

Avidsen verbindt zich ertoe, gedurende de contractuele garantieperiode, over een voorraad reserveonderdelen voor dit product te beschikken.

4 - CONFORMITEITSVERKLARING

RED-richtlijn

AVIDSEN verklaart dat de uitrusting conform de richtlijn RED 2014/53/EU is, waarvan de conformiteit werd geëvalueerd volgens de geldende toepasselijke normen:

EN 300 328 V2.1.1 (2016-11)

EN 301 489-1 V2.2.1

EN 301 489-17 V3.2.0

EN 50130-4:2011

EN 62311:2008

EN 60730-1 :2011

Te Tours, 24-8-2020

Alexandre Chaverot, voorzitter





avidsen

Avidsen
19 avenue Marcel Dassault - ZAC des Deux Lions
37200 Tours - Frankrijk